

LA DIAGNOSTICA DI LABORATORIO DELLE MALATTIE AUTOIMMUNI

Il corso è proposto a Biologi, Medici e Tecnici sanitari di Laboratorio Biomedico

OBIETTIVI FORMATIVI

- Fornire un aggiornamento sulle conoscenze delle principali patologie umane a carico del Sistema immunitario, dalle forme a maggiore impatto per gravità e prognosi a quelle a maggior impatto epidemiologico;
- Esaminare le strategie più utili a migliorare l'efficacia clinica e la capacità critica nella prescrizione degli esami di laboratorio;
- Sviluppare capacità tecnico-scientifiche e di ricerca delle evidenze scientifiche, per migliorare la capacità critica nella pratica stessa e nell'interpretazione del dato di laboratorio.

Responsabile scientifico:

Prof. Gennaro Sergio Del Giacco

*Direttore Medicina interna II, Allergologia e Immunologia clinica
- Dipartimento di Scienze Mediche Internistiche - Università degli Studi di Cagliari - Azienda Ospedaliera Universitaria, Presidio di Monserrato (CA)*

Responsabile del coordinamento tecnico:

Dott.ssa M. Luisa Di Martino

Dirigente Biologo, Responsabile del Laboratorio di Allergologia e Immunologia Clinica, Università degli Studi di Cagliari - Azienda Ospedaliera Universitaria, Presidio di Monserrato (CA)

MODALITA' DI PARTECIPAZIONE

La quota di partecipazione è di € 70,00 + IVA.

Non verranno accettate iscrizioni senza la scheda d'iscrizione allegata, debitamente compilata, corredata di copia del bonifico bancario/assegno da spedire a:

ECM Solution Srl

fax: **070 6406317** oppure

e-mail: **info@ecmsolution.it**

Le iscrizioni verranno accettate in ordine di arrivo, sino ad esaurimento dei posti disponibili.

CREDITI ECM

E' stato richiesto il riconoscimento dei crediti formativi previsti dal programma ECM del Ministero della Salute, per le seguenti professioni:

- **Biologo, Medico:** Rif. ECM n° 11783-8025095
- **Tecnico di Laboratorio:** Rif. ECM n° 11783-8025096

Al termine dei lavori verrà rilasciato un attestato di partecipazione valido ai fini ECM.

Per ulteriori informazioni pregasi contattare:

SEGRETARIA ORGANIZZATIVA



ECM Solution

Via Cardano 26 - 09045 Quartu S.E. (CA)

Tel. 070 6848313; Cell. 320 7796017

Fax 070 6406317

E-mail: **info@ecmsolution.it**

www.ecmsolution.it



EDUCAZIONE CONTINUA IN MEDICINA
Programma Nazionale per la Formazione Continua degli
Operatori della Sanità

LA DIAGNOSTICA DI LABORATORIO DELLE MALATTIE AUTOIMMUNI

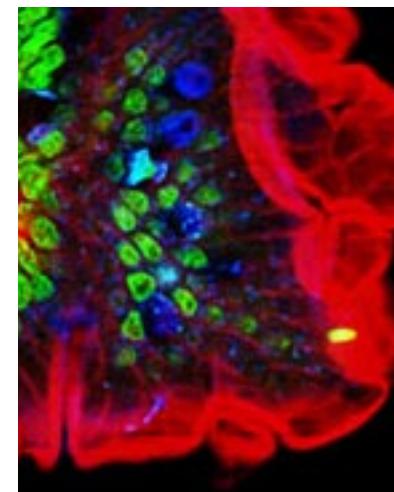

4-5 luglio 2008
Caesar's Hotel
via Darwin, 2/4
Cagliari

PROGRAMMA

Sessione I

VENERDI' 4 luglio 2008 (pomeriggio)

Autoimmunità sistemica

Moderatori:

Prof. G.S. Del Giacco, Prof. P.E. Manconi.

Ore 14.30

Registrazione partecipanti

Ore 15.00

Immunologia ed Autoimmunità: aspetti epidemiologici e meccanismi patogenetici

Prof. Paolo Emilio Manconi, Direttore Medicina interna II, Allergologia e Immunologia clinica - Dipartimento di Scienze Mediche Internistiche - Università degli Studi di Cagliari - Azienda Ospedaliera Universitaria, Presidio di Monserrato (CA)

Ore 15.30

Clinica e pratica diagnostica del Lupus Eritematoso Sistemico (LES)

Prof. Gennaro Sergio Del Giacco, Direttore Medicina interna II - Dipartimento Scienze Mediche Internistiche - Università degli Studi di Cagliari - Azienda Ospedaliera Universitaria, Presidio di Monserrato (CA)

Ore 16.00

Clinica e pratica diagnostica della Sclerodermia

Dott.ssa Giovanna Piludu, Sezione Diagnosi Angioscopica Epicutanea e della Sclerodermia, Medicina Interna II, Dipartimento Scienze Mediche Internistiche - Università degli Studi di Cagliari - Azienda Ospedaliera Universitaria, Presidio di Monserrato (CA)

Ore 16.30

Artrite reumatoide: clinica e pratica diagnostica

Prof. Alessandro Mathieu, Direttore U.O.C. Reumatologia II, Direttore del Laboratorio della Diagnostica delle Connettività, Dipartimento Scienze Mediche Internistiche, Università degli Studi di Cagliari - Azienda Ospedaliera Universitaria, Presidio di Monserrato (CA)

Ore 17.00

Sindrome da Anticorpi antifosfolipidi: clinica e pratica diagnostica

Prof. Francesco Marongiu, Direttore Medicina interna II, Emostasi e Trombosi, Dipartimento Scienze Mediche Internistiche - Medicina Interna II, Università degli Studi di Cagliari - Azienda Ospedaliera Universitaria, Presidio di Monserrato (CA)

Discussione generale interattiva

Fine sessione.

Sessione II

SABATO 5 luglio 2008 (mattina)

Autoimmunità organo specifica

Moderatori:

Prof. Luigi Demelia, Prof. Francesco Marongiu.

Ore 9.00

Epatopatie autoimmuni: clinica e pratica diagnostica

Prof. Luigi Demelia, Direttore U.O.C. Gastroenterologia, Dipartimento Scienze Mediche Internistiche, Università degli Studi di Cagliari - Azienda Ospedaliera Universitaria, Presidio di Monserrato (CA)

Ore 09.30

Malattia Celiaca e Malattie infiammatorie croniche intestinali: clinica e pratica diagnostica

Prof. Paolo Usai, Responsabile UOD di Gastroenterologia, Dipartimento di Scienze Mediche Internistiche, Università degli Studi di Cagliari - Azienda Ospedaliera Universitaria, Presidio di Monserrato (CA)

Ruolo del laboratorio nella diagnostica della Malattia Celiaca e delle Malattie infiammatorie croniche intestinali.

Dott.ssa Maria Francesca Boi, Responsabile del Laboratorio di Gastroenterologia, Dipartimento di Medicina I, Università degli Studi di Cagliari - Azienda Ospedaliera Universitaria, Presidio di Monserrato (CA)

Ore 10.00

Clinica e pratica diagnostica della Sclerosi Multipla

Prof.ssa Maria Giovanna Marrosu, Direttore Clinica Neurologica, Azienda Universitaria Ospedaliera, Direttore Centro Regionale per la Diagnosi e la Cura della Sclerosi Multipla, Ospedale Binaghi, Cagliari

Ore 10.30

Autoimmunità tiroidea: clinica e pratica diagnostica

Prof. Stefano Mariotti, Direttore Sezione Endocrinologia, Dipartimento Scienze Mediche Internistiche, Università degli Studi di Cagliari - Azienda Ospedaliera Universitaria, Presidio di Monserrato (CA)

Ore 11.00

Esperienze a confronto: clinica, pratica diagnostica e appropriatezza nella prescrizione delle analisi di laboratorio
Discussione generale-Confronto diretto con i relatori

Ore 12.30

Compilazione questionario di verifica dell'apprendimento e scheda di valutazione

Ore 13.00

Chiusura lavori

Scheda d'iscrizione

Da inviare a ECM Solution Srl

Fax: 070 6406317 e-mail: info@ecmsolution.it

entro il 27/06/2008.

Nome _____

Cognome _____

Data di Nascita ____/____/____

Luogo di nascita _____ Prov. ____

Indirizzo _____

Città _____

Prov. _____ Cap _____

Tel. _____ Fax _____

E-mail _____

Codice fiscale _____

P.IVA _____

Professione _____

Ente di Appartenenza _____

Quota di partecipazione

€ 70,00+IVA 20% L'IVA non è dovuta se la fattura è da intestarsi ad Ente Pubblico. (IVA esente ai sensi dell'art.10, comma 20, DPR n. 633/72 e successive modifiche)

Dati per la fatturazione (**campi obbligatori**)

Ragione sociale _____

Indirizzo fiscale _____

Città _____ Prov _____ Cap _____

Codice fiscale _____

Partita IVA _____

Modalità di pagamento:

• Assegno non trasferibile, n. _____ della banca _____ intestato a:

ECM Solution Srl, Via Cardano, n°26, 09045 Quartu S.Elena (CA).

• Bonifico bancario verso **ECM Solution Srl**

Coordinate bancarie:

Unicredit Banca

Codice IBAN: IT 96 B 02008 04800 000010439767

specificando nella causale: **"CORSO ECM 4/5 luglio 2008" e il nominativo dell'iscritto**

Non verranno accettate iscrizioni senza la presente scheda debitamente compilata e rispedita entro i termini previsti. L'iscrizione non sarà ritenuta valida se non accompagnata da copia del versamento della quota prevista.

I dati personali forniti saranno oggetto di trattamento informatico e manuale ai sensi della legge 196/2003 e successive modificazioni.

Luogo _____ Data _____

Firma _____