

## Informazioni Scientifiche

### • Sede del Convegno

**Aula A - Facoltà di Medicina e Chirurgia dell'Università degli Studi di Brescia** (Viale Europa, 11; 25123 BRESCIA - Tel. 030 37171).

### • Crediti Formativi E.C.M.

Nell'ambito del Programma Nazionale E.C.M., verrà richiesto al Ministero della Salute l'Accreditamento del Convegno per le seguenti Professioni: **Medico Chirurgo (Area Interdisciplinare; Biochimica Clinica; Patologia Clinica), Biologo (Area Interdisciplinare; Biochimica Clinica; Patologia Clinica), Infermiere, Tecnico di Laboratorio Biomedico.** I Crediti assegnati all'evento verranno pubblicati sul sito Internet <http://ape.agenas.it/EventiBancaDati.aspx>

Affinchè siano riconosciuti i Crediti, ogni partecipante dovrà essere presente al 100% delle sessioni scientifiche. La Scheda di Iscrizione dovrà essere compilata in ogni sua parte affinché la Segreteria Organizzativa possa fornire al Ministero informazioni dettagliate circa gli iscritti al Convegno. In sede congressuale, la presenza effettiva ai lavori sarà rilevata tramite lettura del badge nominale, compilazione del Questionario per la verifica dell'apprendimento e compilazione della Scheda di Valutazione dell'Evento. I partecipanti dovranno pertanto riconsegnare alla Segreteria, entro la fine della giornata, tutto il materiale debitamente compilato.

### • Iscrizioni

L'iscrizione è riservata ad un numero massimo di **200 partecipanti**. Le richieste di iscrizione verranno accettate in base all'ordine cronologico di arrivo della Scheda debitamente compilata e del relativo pagamento. La quota di iscrizione è di **EURO 30,00 IVA inclusa** (EURO 25,00 IVA esclusa: solo per fatturazione ad Enti pubblici con esenzione IVA ai sensi dell'Art. 10. DPR 633/72). La quota comprende: partecipazione alle sessioni scientifiche, materiale congressuale ed eventuale materiale didattico, attestato di partecipazione con eventuali Crediti E.C.M., coffee-break e lunch. La Scheda di Iscrizione, unitamente all'assegno o alla contabile del bonifico, dovrà essere inviata alla Segreteria Organizzativa SPARKS. Le schede che dovessero pervenire senza il pagamento e/o senza la necessaria autorizzazione alla fatturazione non saranno ritenute valide. E' necessario che i partecipanti verifichino l'accettazione della propria iscrizione contattando la Segreteria Organizzativa SPARKS. **Eventuali cancellazioni dovranno pervenire per iscritto a SPARKS entro e non oltre venerdì 08 Aprile 2011** (rimborso pari al 85% della quota versata). Nessun rimborso verrà effettuato per richieste pervenute dopo tale data.

### • SEGRETERIA SCIENTIFICA

**Angela Tincani - Paolo Airò - Franco Franceschini - Roberto Gorla**

U.O. Reumatologia ed Immunologia Clinica - A.O. Spedali Civili di Brescia  
Dipartimento di Scienze Mediche e Chirurgiche - Università degli Studi di Brescia  
tincani@bresciareumatologia.it • airo@bresciareumatologia.it  
franceschini@bresciareumatologia.it • gorla@bresciareumatologia.it

### • SEGRETERIA ORGANIZZATIVA

**SPARKS di Clementina Rizzetti**

Via Daniele Piccinini, 2 - 24122 Bergamo • P. IVA 03658670165  
Tel: +39.035.237666 - Fax: +39.035.4137429 • E-mail: info@sparkseventi.com

### Con il Patrocinio di:



Università degli Studi di Brescia  
Facoltà di Medicina e Chirurgia



A.O. Spedali Civili di Brescia



Società Italiana  
di Reumatologia  
Lombardia



Ordine dei Medici Chirurghi  
e Odontoiatri  
della Provincia di Brescia



Regione  
Lombardia  
Azienda Sanitaria Locale  
di Brescia

## Convegno

# DALLA DIAGNOSI ALLA TERAPIA: IL LUPUS ERITEMATOSO SISTEMICO A 360°



Brescia, Facoltà di Medicina e Chirurgia

Sabato

7

MAGGIO 2011

Programma

## Relatori e Moderatori

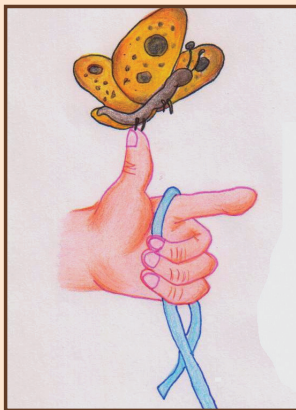

**Doria Andrea**  
Università degli Studi di Padova  
Azienda Ospedaliera di Padova

**Franceschini Franco**  
A.O. Spedali Civili di Brescia

**Gorla Roberto**  
A.O. Spedali Civili di Brescia

**Lojacono Andrea**  
Università degli Studi di Brescia  
A.O. Spedali Civili di Brescia

**Metra Marco**  
Università degli Studi di Brescia  
A.O. Spedali Civili di Brescia

**Muiesan Maria Lorenza**  
Università degli Studi di Brescia  
A.O. Spedali Civili di Brescia

**Quinzanini Marzia**  
A.O. Spedali Civili di Brescia

**Scaini Patrizia**  
A.O. Spedali Civili di Brescia

**Scarsi Mirko**  
Università degli Studi di Brescia

**Sozzani Silvano**  
Università degli Studi di Brescia

**Taglietti Marco**  
A.O. Spedali Civili di Brescia

**Taraborelli Mara**  
Università degli Studi di Brescia

**Tincani Angela**  
Università degli Studi di Brescia  
A.O. Spedali Civili di Brescia

**Airò Paolo**  
A.O. Spedali Civili di Brescia

**Allegrì Flavio**  
A.O. Spedali Civili di Brescia

**Andreoli Laura**  
Università degli Studi di Brescia

**Balestrieri Genesis**  
A.O. Spedali Civili di Brescia

**Brucato Antonio Luca**  
A.O. Ospedali Riuniti di Bergamo

**Caimi Luigi**  
Università degli Studi di Brescia  
A.O. Spedali Civili di Brescia

**Calzavara Pinton Piergiacomo**  
Università degli Studi di Brescia  
A.O. Spedali Civili di Brescia

**Carabellese Nice**  
A.O. Spedali Civili di Brescia

**Cartella Stefania**  
Università degli Studi di Brescia

**Casu Cinzia**  
Università degli Studi di Brescia

**Cattaneo Roberto**  
Università degli Studi di Brescia  
A.O. Spedali Civili di Brescia

**Cavazzana Ilaria**  
A.O. Spedali Civili di Brescia

**Codella Maria**  
A.O. Spedali Civili di Brescia



## Programma Scientifico

08.15 Registrazione dei Partecipanti  
08.45 Introduzione

**I sessione**  
**Moderatori: R. Cattaneo - L. Caimi**

09.00 Patogenesi  
**S. Sozzani**

09.25 Approccio critico alla diagnosi di laboratorio: ANA  
**A. Tincani - N. Carabellese**

09.40 Approccio critico alla diagnosi di laboratorio: anti ENA  
**I. Cavazzana - M. Quinzanini**

09.55 Approccio critico alla diagnosi di laboratorio: anti fosfolipidi  
**L. Andreoli - F. Allegrì**

10.10 Il paziente con lupus: le modalità di esordio  
**F. Franceschini**

10.35 Discussione

11.00 *Coffee-break*

**II sessione**  
**Moderatori: A.L. Brucato - R. Gorla**

11.20 L'impegno cardiovascolare nel lupus  
**M.L. Muiesan**

11.45 La ipertensione polmonare arteriosa: una grave complicanza delle connettiviti  
**M. Metra**

12.10 Come affrontare contraccezione, gravidanza e menopausa nelle pazienti di LES  
**A. Lojacono**

12.35 Il paziente con lupus: i bisogni insoddisfatti  
**una Paziente racconta... - R. Gorla**

12.50 Discussione

13.15 *Lunch*

**III sessione**  
**Moderatori: P. Airò - G. Balestrieri**

14.15 Vecchie e nuove terapie: quello che c'è e quello che ci sarà  
**A. Doria**

14.40 I più frequenti interessamenti d'organo in casi clinici: il lupus cutaneo  
**presenta M. Taraborelli - discute P. Calzavara Pinton**

15.00 I più frequenti interessamenti d'organo in casi clinici: il lupus renale  
**presenta M. Scarsi - discute P. Scaini**

15.20 I più frequenti interessamenti d'organo in casi clinici: il NEUROLES  
**presenta C. Casu - discute M. Codella**

15.40 I più frequenti interessamenti d'organo in casi clinici: il lupus con problemi di coagulazione  
**presenta S. Cartella - discute M. Taglietti**

16.00 Discussione

16.30 Compilazione Test di Autovalutazione e conclusione dei lavori

